

BILANS TERENU DLA INWESTYCJI NA DZ. NR 285/2 W DUKLI		
RODZAJ POWIERZCHNI	POW. [m ²]	UDZIAŁ [%]
TEREN INWESTYCJI - DZIAŁKA NR 285/2	6223,91 m ²	100,00 %
ZABUDOWA (BUDYNKI)	0 m ²	0 %
POWIERZCHNIA PLATFORMY WIDOKOWEJ	28,09 m ²	
TEREN UTWARDZONY	209,35 m ²	3,36 %
TEREN BIOLOGICZNIE CZYNNY	6014,56 m ²	96,64 %

LEGENDA:

- GRANICE GEODEZYJNE DZIAŁKI EWIDENCYJNEJ NR 285/2
TEREN INWESTYCJI OBJĘTY WNIOSEM O POZWOLENIE NA BUDOWĘ
- ZAKRES AKTUALIZACJI MAPY
- PROJEKTOWANE URZĄDZENIE TERENOWE - PLATFORMA WIDOKOWA
PROJEKTOWANE DOJŚCIE DO PLATFORMY WIDOKOWEJ
ISTNIEJĄCY TARAS WIDOKOWY PRZEZNACZONY DO ROZBIÓRKI
ISTNIEJĄCE WEJŚCIE NA DZIAŁKĘ
PROJEKTOWANE WEJŚCIE NA PLATFORMĘ
ELEMENTY PRZEZNACZONE DO ROZBIÓRKI / WYBURZENIA
- TEREN BIOLOGICZNIE CZYNNY
TEREN UTWARDZONY - KAMIEŃ
PROJEKTOWANE SKARPOWANIE TERENU

PROJEKTOWANE INSTALACJE

- INSTALACJA ELEKTRYCZNA WEWNĘTRZNEJ LINII ZASILAJĄCEJ
SKRZYŃKA PRZYŁĄCZENIOWA ZE ZŁĄCZEM KABLOWYM
LICZNIK I TABLICA RODZIELCZA DLA PLATFORMY

ppab NINIEJSZE OPRACOWANIE STANOWI DZIEŁO AUTORSKIE I PODLEGA OCHRONIE ZGODNIE Z PRZEPISAMI USTAWY 83 Z DN.04.02.1994 O PRAWIE AUTORSKIM I PRAWACH POKREWNYCH

JEDNOSTKA PROJEKTOWA:
Pracownia Projektowa Architektoniczno-Budowlana Sp. z o.o.
PL 31-317 Kraków, ul. Gnieźnińska 4,
tel/fax: 12 359 54 66 e-mail: ppab@ppab.pl www.ppab.pl

INWESTOR:
Gmina Dukla,
ul. Trakt Węgierski 11,
38-450 Dukla

TEMAT:
Budowa urządzenia terenowego służącego turystyce i rekreacji - platformy widokowej na działce nr 285/2 w Dukli.

TYTUŁ RYSUNKU:
PROJEKT ZAGOSPODAROWANIA TERENU

PROJEKTANT: arch. Wojciech Różewicz upr. nr MPOIA/011/2021, MP-2634	PODPIS:	DATA: luty 2025
PROJEKTANT INST. ELEKTRYCZNE: mgr inż. Mariusz Buchala NR EWID. 218/2002	PODPIS:	DATA: luty 2025
FAZA: projekt zagospodarowania terenu	SYMBOL: PZT	NR RYS.: 0.1
SKALA: 1:500		

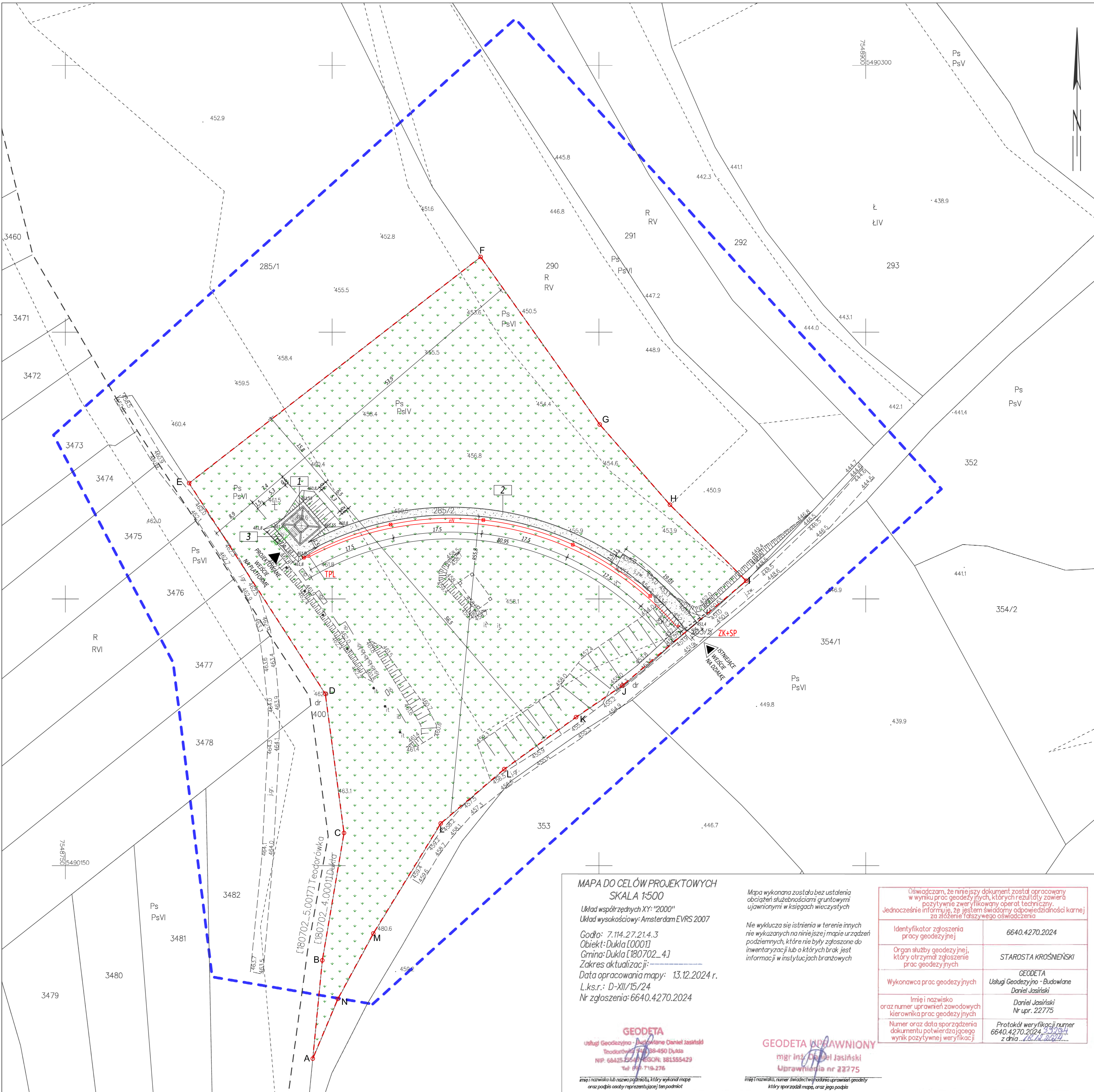

MAPA DO CELÓW PROJEKTOWYCH
SKALA 1:500

Układ współrzędnych XY: "2000"
Układ wysokościowy: Amsterdam EVRS 2007
Godło: 7.114.27.214.3
Obiekt: Dukla [0001]
Gmina: Dukla [180702_4]
Zakres aktualizacji:
Data opracowania mapy: 13.12.2024 r.
L.k.s.r.: D-XII/15/24
Nr zgłoszenia: 6640.4270.2024

GEODETA
usługi Geodezyjno - Budowlane Daniel Jasiński
Teodorówka 38-450 Dukla
NIP: 664255547 REGON: 381555429
Tel: 818 719 276

Imię i nazwisko lub nazwa podmiotu, który wykonał mapę
oraz podpis osoby reprezentującej ten podmiot

Mapa wykonana została bez ustalenia obciążeń służebnościami gruntowymi ujawnionymi w księgach wieczystych

Nie wyklucza się istnienia w terenie innych nie wykazanych na niniejszej mapie urządzeń podziemnych, które nie były zgłoszone do inwentaryzacji lub o których brak jest informacji w instytucjach branżowych

GEODETA UPRAWNIENY
mgr inż. Daniel Jasiński
Uprawnienia nr 22775

Imię i nazwisko, numer świadectwa nadania uprawnień geodety
który sporządził mapę, oraz jego podpis

Oświadczam, że niniejszy dokument został opracowany w wyniku prac geodezyjnych, których rezultaty zawiera pozytywnie zweryfikowany operat techniczny. Jednocześnie informuję, że jestem świadomy odpowiedzialności karnej za złożenie fałszywego oświadczenia	
Identyfikator zgłoszenia pracy geodezyjnej	6640.4270.2024
Organ służby geodezyjnej, który otrzymał zgłoszenie prac geodezyjnych	STAROSTA KROŚNIENSKI
Wykonawca prac geodezyjnych	GEODETA Usługi Geodezyjno - Budowlane Daniel Jasiński
Imię i nazwisko oraz numer uprawnień zawodowych kierownika prac geodezyjnych	Daniel Jasiński Nr upr. 22775
Numer oraz data sporządzenia dokumentu potwierdzającego wynik pozytywnej weryfikacji	Protokół weryfikacji numer 6640.4270.2024 z dnia 13.12.2024 r.